

LEGENDA

- Interceptor
- Ⓢ - Poço de Visita Convencional (PV)
- ⦿ - Elemento de inspeção com tubo de queda
- ⦿ - Elemento de inspeção com rebaixo
- Ⓐ - Poço de Visita já Existente (PV)

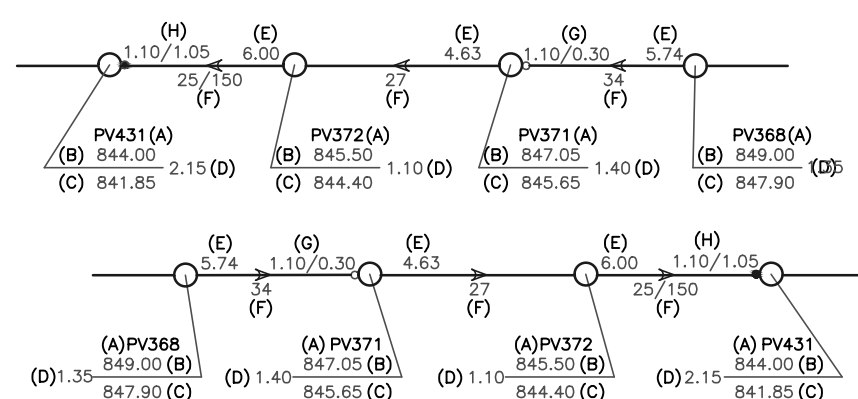

- A – Indicação do elemento de inspeção
- B – Cota do terreno (m)
- C – Cota do fundo (m)
- D – Profundidade do elemento (m)
- E – Declividade do trecho (m/100)
- F – Extensão, material e diâmetro do trecho. Quando apresentando apenas um número, este será a extensão; o material será PVC e o diâmetro, omitido, será DN100.
- G – Profundidade de chegada do coletor e altura do rebaixo (no trecho onde não houver qualquer indicação, a profundidade de chegada é igual à de saída, no dispositivo de inspeção).
- H – Profundidade de chegada do coletor e altura do tubo de queda (no trecho onde não houver qualquer indicação, a profundidade de chegada é igual à de saída, no dispositivo de inspeção).

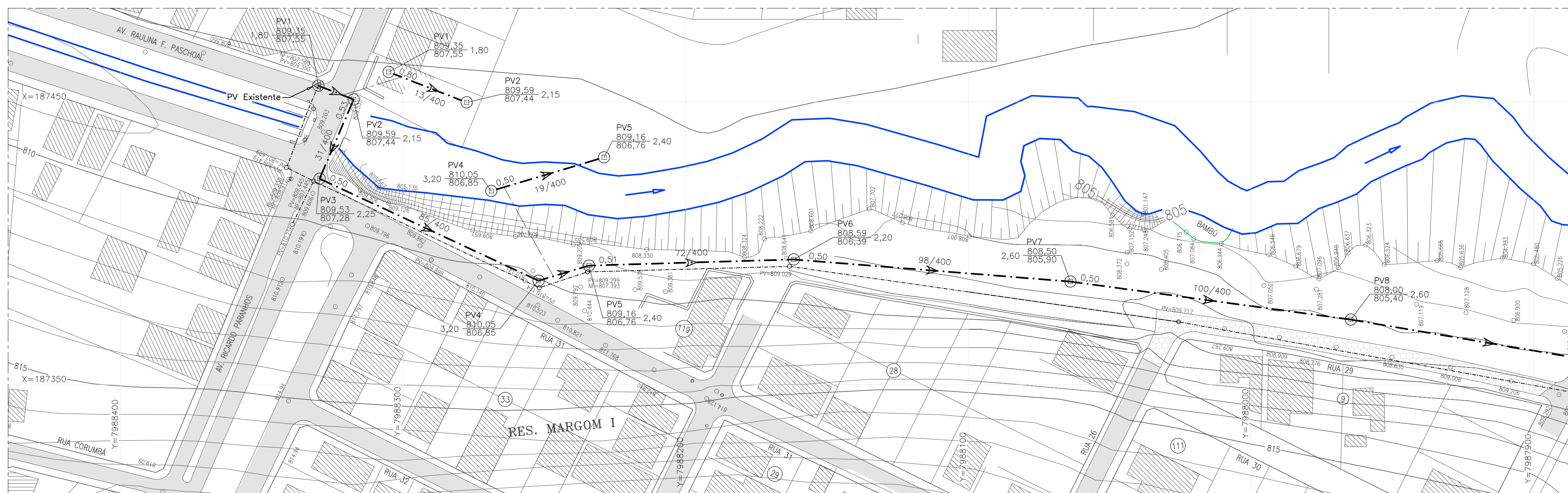

PLANTA - ESC.: 1:1000

0	05/13	EMIÇÃO					
No.	Data	Discriminação	Verificação	Aprovação	No. Documento	Títulos	
		Revisões:				Documentos de Referência	

Observações
1 - COTAS E DIMENSÕES TOPOGRÁFICAS EM METRO, DIÂMETROS EM MILÍMETRO, EXCETO ONDE SE ENCONTRA OUTRA INDICAÇÃO.

Pranchetamentos:

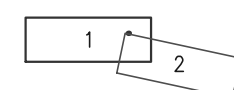
[illegible]